

La Gaceta de los Peques

Nº 34 - DICIEMBRE - 2017 - EJEMPLAR GRATUITO

BOLETÍN DE NOTICIAS DE LAS ESCUELAS INFANTILES Y CENTROS DE EDUCACIÓN INFANTIL QUE GESTIONA LA ASOCIACIÓN EL SALIENTE CONFORME A CONVENIO DE COLABORACIÓN CON LOS AYUNTAMIENTOS DE ALBOX, BENAHADUX, HUÉRCAL DE ALMERÍA, PECHINA, TURRE, ARBOLEAS, LOS GALLARDOS Y LA UNIVERSIDAD DE ALMERÍA. ESTOS CENTROS ESTÁN ADHERIDOS A LA CONSEJERÍA DE EDUCACIÓN DE LA JUNTA DE ANDALUCÍA.

EDUCACIÓN

Ludoteca Todos Juegan



REDACCIÓN. Este nuevo curso la Ludoteca Todos Juegan en el barrio de San Juan abre sus puertas a 60 menores vecinos del municipio de Albox para seguir con la ilusión y trabajo en este proyecto que se inició el curso pasado.



Esta iniciativa contó el año pasado con la financiación de la Obra Social La Caixa y la Consejería de Igualdad y Políticas Sociales. Este año vuelve a estar financiada por dicha Consejería, a través de la convocatoria de Ayudas Institucionales.

El objetivo fundamental de la Ludoteca es cubrir las necesidades educativas y de ocio de los menores en edades comprendidas entre los 3 y 18 años, en situación desfavorecida o riesgo de exclusión social.

Taller de Familias

REDACCIÓN. Durante el segundo trimestre llevaremos a cabo en todas nuestras Escuelas Infantiles un Taller de Familias, en el que trataremos temas de interés referentes a vuestros hijos para poder solventar todas aquellas dudas o cuestiones que se nos plantean día a día. ¿Por qué es importante asistir a este Taller? Los talleres están planteados en un ambiente de confianza y comunicación entre los participantes y el ponente. Es una forma de compartir experiencias con otras familias que se enfrentan a situaciones similares con menores de estas edades y aprender estrategias para afrontarlas. El Taller de Familias se realizará en horario de tarde y se os informará de todo el procedimiento a través de circulares informativas en formato papel y Babybook.

Si estáis interesados en que se trate algún tema específico, podéis comunicarlo a la Dirección del centro de forma verbal o a través del correo electrónico.

CONVOCATORIA EXTRAORDINARIA PARA LA PRESENTACIÓN DE SOLICITUDES CURSO 2017-2018

REDACCIÓN.

Si todavía no has matriculado a tu hijo/a, en enero es tu oportunidad, porque se abre el plazo del 15 al 31 de enero.

¡Ven e infórmate sin compromiso y no te quedes sin tu plaza!

El MUNICIPAL EL MIRADOR
C/ Huerva, s/n
C.P. 04410 Benahadux (Almería)
Tlf: 950.31.11.32
elmirador@elsaliente.com



El MUNICIPAL ALBOX
C/ Poeta Juan Berbel, s/n
C.P. 04800 Albox (Almería)
Tlf: 950.12.00.89
casealbox@elsaliente.com



CEI ALMERAGUA
Ctra. de los Motores, 10
C.P. 04721 El Parador (Roquetas de Mar)
Almería. Tlf: 950.55.04.74
almeragua@elsaliente.com



CEI DUMBO
C/ Profesor Tierno Galván, 15
C.P. 04230 Huércal de Almería
(Almería) Tlf: 950.30.16.03
casedumbo@elsaliente.com



El MUNICIPAL BAYYANA
C/ Cuatro Olivos, 24
C.P. 04250 Pechina (Almería)
Tlf: 950.63.02.36
bayyana@elsaliente.com



El MUNICIPAL TURRE
C/ Azucena, 6
C.P. 04639 Turre (Almería)
Tlf: 950.61.89.24
caseturre@elsaliente.com



El UNIVERSIDAD DE ALMERÍA
Ctra. de la Playa, s/n
C.P. 04120 La Cañada de San Urbano
(Almería) Tlf: 950.21.42.18
caseual@elsaliente.com



El LA TORTUGA FELIZ
C/ Museo s/n, Arboleas
C.P. 04660 Arboleas (Almería)
Tlf: 950.63.43.18
eiarboleas@elsaliente.com



CEI EL PARQUE
C/ Hegel, s/n
Residencial Mirador del Mediterráneo.
C.P. 04230 Huércal de Almería (Almería)
Tlf: 950.14.98.74
elparque@elsaliente.com



CEI VIRGEN DEL SALIENTE
C/ Barranco Tejeras s/n
C.P. 04800 Albox (Almería)
Tlf: 950.43.10.32
ceivirgendelsaliente@elsaliente.com



El LOS GALLARDOS
C/ Margallo, 15 04280
Los Gallardos (Almería)
Tlf: 950.03.78.32
eilosgallardos@elsaliente.com



CENTROS ADHERIDOS A:



CENTROS GESTIONADOS POR:



El Saliente

TUS NECESIDADES • NUESTROS RETOS

VISITA NUESTROS BLOGS (Información, fotos, agenda, noticias)

ceialmeragua.blogspot.com.es
eidumbo.blogspot.com.es
eial.blogspot.com.es
eiturre.blogspot.com.es
ielmirador.blogspot.com.es
eibayyana.blogspot.com.es
eialbox.blogspot.com.es
elparquecei.blogspot.com.es
eiarboleas.blogspot.com.es
ceivirgendelsaliente.blogspot.com.es
eilosgallardos.blogspot.com.es

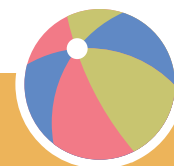

SERVICIOS

Concurso de Proyectos Educativos

REDACCIÓN. La Asociación El Saliente celebra su 30 ANIVERSARIO en 2018. Con tal motivo, ha convocado el Concurso de Proyectos Educativos en Centros de Educación Infantil, que pretende poner en marcha diferentes proyectos educativos innovadores en los 11 Centros de Educación Infantil que la Asociación gestiona, con el objetivo de transmitir a los niños y familias el compromiso que El Saliente tiene por la normalización de la vida de las personas con discapacidad.

Los proyectos ganadores han sido los siguientes:

- Antonio y su carrito de ruedas. Autoras: Carmen Lorenzo (El Bayyana) y Rosa Pastor (El Albox).
- La inclusión nos importa: Todos somos diferentes. Autoras: Isabel Gonzalez, Isabel Fernández, M^a del Mar Molina, M^a Angeles López, Remedios Martínez y Verónica Esteban (todas ellas personal de la EI UAL).
- Un viaje hacia el interior. Autoras: Paola Túnez (EI UAL) y Noemí Requena (El Bayyana).

Estos proyectos serán implantados en el Proyecto Educativo del Curso Escolar 2017/2018.



¿Cuál es el mejor juguete para tu hijo?



REDACCIÓN. Con la Navidad vienen muchos quebraderos de cabeza: ¿Cuál será el mejor juguete para mi hijo?. Te damos algunas claves:

- Evita el exceso de juguetes.
- Fomenta la actividad y la creatividad buscando juguetes poco estructurados.
- Ten en cuenta la edad y las preferencias del niño.
- Es **IMPORTANTE** que no contengan piezas pequeñas y cumplan con la normativa europea.
- El juguete es sólo el instrumento. El mejor regalo es la atención de los padres, y es positivo jugar con ellos como un medio importante de comunicación y afecto, sin dejar de favorecer el juego en solitario, necesario para fomentar su independencia.



TALLERES SEGUNDO TRIMESTRE DEL CURSO 2017/2018

Talleres específicos en el nivel de 0-1 años y 1-2 años:

- Taller Mr. Winter (Invierno).
- Taller ¿Quién es quién? (Carnaval).

Rincón específico en el nivel de 0-1 año:

- Mi casa (Casa).

Rincón específico en el nivel 1-2 años:

- El escondite de mis tesoros (Casa).

Talleres específicos en el nivel de 2-3 años:

- Taller Mr. Winter (invierno).
- Taller ¿Quién es quién? (Carnaval).
- Taller de los sonidos silenciosos (La sordera).

Rincón específico en el nivel de 2-3 años:

- La vida que cuidas tú (Animales y plantas).

DÍAS ESPECIALES:

- Enero: Día de la Paz.
- Febrero: Día de Andalucía.
- Marzo: Día de la mujer trabajadora.
- Marzo: Día del padre.

Five



Book

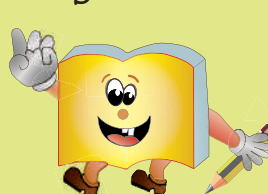

Buuh



“Gracias a este trabajo he tenido la oportunidad de desarrollar mis facultades”

REDACCIÓN. Soy Gloria y trabajo como educadora de la Escuela Infantil Municipal Bayyana, ubicada en el municipio de Pechina. Este curso estoy en el nivel de 2 años. He trabajado como tutora de aula en diferentes centros educativos gestionados por la Asociación El Saliente y he tenido la oportunidad de desarrollar mis facultades como maestra desde el año 2006.

SATISFACCIÓN

Me satisface ver a mis alumnos y alumnas evolucionar en muchos sentidos, así como el control

de esfínteres, pasar de comer comida triturada a sólida, decirle good bye al chupete etc. Además, me encanta verlos cómo aprenden y cómo disfrutan con sus compañeros.

Pero lo que más me emociona es ver lo **FELICES** que están en el aula. Es un placer para mí aplicar mis conocimientos, seguir aprendiendo cada día y sentir mi vocación de **MAESTRA**.

Por último, quiero dar las gracias a mis compañeras que siempre están ahí para ayudar, somos un gran equipo.



- “Es un placer
- para mí seguir aprendiendo cada día y
- sentir mi vocación de
- Maestra”



ENTREVISTA A JUANA MARÍA TORRES. MADRE DE UN ALUMNO
EN LA ESCUELA INFANTIL LOS GALLARDOS. LOS GALLARDOS (ALMERÍA)

“Veo mucho cariño y agrado, tanto a los niños como a los familiares”

REDACCIÓN. ¿Conocíais a la Asociación El Saliente antes de matricular a vuestro hijo?

Sí, porque nuestro hijo mayor también estuvo matriculado en la Escuela Infantil Turre.

¿Desde cuándo?

Alejandro empezó en el 2016/2017 en la Escuela Infantil de Turre y en este curso 2017/2018 ha comenzado en la Escuela Infantil en Los Gallardos por cercanía.

¿Cuál es el grado de satisfacción con las actividades del Centro?

Nuestro grado de satisfacción es muy alto en las actividades que realizan y desde mi punto de vista veo mucho cariño y agrado tanto a los niños como a los familiares.



“Si tuviera que ponerlos nota, os pondría un 10. Sois todas magníficas”

¿Qué opináis de que los Centros de Educación Infantil que gestiona El Saliente sean bilingües?

Me parece una buena idea, ya que desde pequeños van relacionándose con otros idiomas y esto les favorece mucho a la hora de aprender otros idiomas. Además, mi hijo reproduce muchas palabras en inglés. Si tuviera que ponerlos nota, os pondría un 10, sois todas magníficas.



Tablón fotográfico



Día de la Discapacidad. Centro de Educ. Infantil Dumbo.



Fiesta de Navidad. Centro de Educación Infantil Almeragua.



Día de la Discapacidad. Escuela Infantil Turre.



Día de la Alimentación Saludable. Escuela Infantil UAL.



Día Internacional de la Infancia. Escuela Infantil El Mirador.



Halloween. Escuela Infantil Albox.



Día de la Tercera Edad. Escuela Infantil La Tortuga Feliz.



Día Intern. de los Derechos del Niño. Centro de Ed. Infantil El Parque.

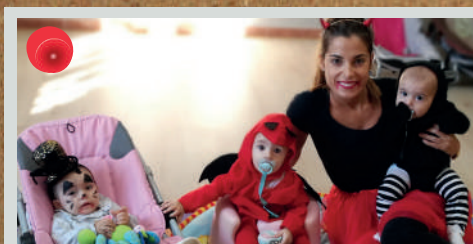

Halloween. Escuela Infantil Bayyana.



Día Internacional de los Derechos del Niño. Escuela Infantil Los Gallardos.



Fiesta de Navidad. CEI Virgen del Saliente.



El Saliente
30 ANIVERSARIO
1988-2018

TUS NECESIDADES • NUESTROS RETOS

¡Gracias por formar parte de nuestra historia!

Director: Matías García Fernández. Consejo de Redacción: Carolina Ruiz González, Vanessa Clemente París, Lourdes Alonso Alarcón, Cristina Rodríguez Pascual, Carmen Mª Lorenzo Capel, Mª Ascensión López Soler, Rosa Mª Pastor Pérez, Rosa Mª Gázquez Moreno, Isabel Fernández Munzón, Gabriela Chacón García, Vanesa Díaz García, Germán Triviño López, Antonio Uclés López, Rocío Berenguel Martínez. Maquetación: Ernesto Gabriel. DEPÓSITO LEGAL: AL 791-2010.

Asociación de Personas con Discapacidad El Saliente.

En Albox: C/ Córdoba, nº 7 Bajo 04800 ALBOX Sede Administrativa: En Huércal de Almería: C/ San Rafael, nº 25 Polígono Industrial San Rafael 04230 HUÉRCAL DE ALMERÍA CIF: G-04180014 Teléfono y Fax: En Albox: Tel: 950 12 02 83 En Almería: Tel: 950 62 06 07 En Huércal de Almería: Tel: 950 62 06 06 Fax: 950 62 06 08 Correo-e: elsaliente@elsaliente.com Pág. web: www.elsaliente.com ENTIDAD DECLARADA DE UTILIDAD PÚBLICA.

Tel. 950 62 06 06
www.elsaliente.com

Síguenos en:



Buzón de sugerencias

Las familias que quieran realizar alguna aportación, queja o sugerencia pueden hacerlo en los buzones habilitados al efecto en cada una de las Escuelas Infantiles y Centros de Educación Infantil que gestiona la Asociación El Saliente. Todas las sugerencias recibirán respuesta para dar solución a las cuestiones que se traten en las mismas.

