

La Gaceta de Peques

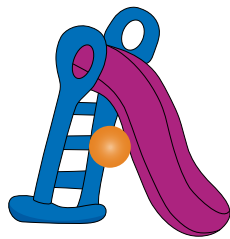

Nº 53
ENERO
2026

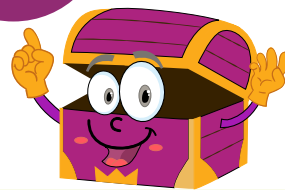

BOLETÍN DE NOTICIAS DE LAS [ESCUELAS INFANTILES Y CENTROS DE EDUCACIÓN INFANTIL](#) QUE GESTIONA LA ASOCIACIÓN EL SALIENTE CONFORME A CONVENIO DE COLABORACIÓN CON LOS AYUNTAMIENTOS DE ALBOX, BENAHDUX, HUÉRCAL DE ALMERÍA, PECHINA, TURRE, ARBOLEAS, LOS GALLARDOS, HUÉRCAL OVERA, VIATOR Y LA UNIVERSIDAD DE ALMERÍA. ESTOS CENTROS ESTÁN ADHERIDOS A LA CONSEJERÍA DE DESARROLLO EDUCATIVO Y FORMACIÓN PROFESIONAL DE LA JUNTA DE ANDALUCÍA.

TE INFORMAMOS



Plazas disponibles

Si buscas plaza **para el curso 2025/2026** en las Escuelas Infantiles de El Saliente, centros adheridos al Programa de Ayuda de la Consejería de Desarrollo Educativo y Formación Profesional de la Junta de Andalucía, aún estás a tiempo. Las familias que soliciten plaza podrán acceder a las **bonificaciones económicas, incluida la del 100% del coste del servicio** en función de la renta familiar y la gratuidad total para el tramo de 2 a 3 años. Llámanos para informarte: 950 62 06 06.



Talleres de Inglés y Ludotecas

El **Centro de Educación Infantil Almeragua**, en El Parador de las Hortichuelas (Carretera de los Motores, nº 10), dispone de servicio de ludoteca de 17:00 a 20:00 horas, con talleres lúdicos y didácticos, que incluye Talleres de ciencias, Teatro infantil, Actividades psicomotrices y Manualidades para desarrollar la creatividad. ¡Y celebraciones especiales! Halloween, Navidad o la Fiesta de la Primavera, entre otras sorpresas. Este **servicio** nace con el objetivo de facilitar la conciliación familiar y ofrecer tardes llenas de aprendizaje, imaginación y diversión. **Más información: 950 550 474 – 662 686 773.**

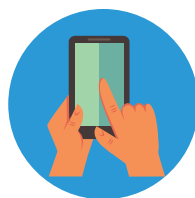

Comunicación con las familias. Babybook

En las Escuelas Infantiles El Saliente promovemos **una comunicación constante y cercana con las familias** para fortalecer el vínculo con ellas y con nuestros niños y niñas. A través de la agenda electrónica Babybook, mantenemos un contacto directo y en tiempo real sobre aspectos como la participación en el aula, el estado de ánimo, el descanso o la alimentación. Esta herramienta **facilita el acceso a toda la información del alumnado** y permite una comunicación fluida, segura y de confianza.

[▶ Accede a video explicativo.](#)



¡Bienvenida! 3 nuevos centros

Damos la Bienvenida a tres nuevos centros adheridos a la Consejería de Desarrollo Educativo y Formación Profesional:

La **Escuela Infantil Municipal San Francisco** en la pedanía de San Francisco, en Huércal-Overa, con 41 plazas.

El **Centro de Educación Infantil Aventura Mágica** en La Vega de Acá, en Almería. Tiene 87 plazas.

La **Escuela Infantil Municipal Viator**, en el municipio de Viator y que cuenta con 101 plazas.

Nuestras
SEÑAS DE
IDENTIDAD

Estimulación
Innovación
Educación en valores

CENTRO GESTIONADO POR:

El Saliente
ASOCIACIÓN DE PERSONAS CON DISCAPACIDAD

CENTRO ADHERIDO A:

Junta de Andalucía
Consejería de Desarrollo Educativo y
Formación Profesional



PEQUE CONSEJO

Del llanto a la sonrisa: Cómo calmar una rabieta

REDACCIÓN. Una **rabieta** es una **reacción habitual** entre los **16 meses y los 4 años**. Se manifiesta con llantos, gritos o enfado intenso cuando el niño o la niña no sabe expresar lo que siente o desea. Son normales si ocurren de forma ocasional y duran **menos de 15 minutos**.

Pase lo que pase, **nunca pierdas la conexión con tu hijo o hija**.

Consejos prácticos para prevenir las rabietas:

- 1 Evita el "sueñambre" (mezcla de sueño + hambre).
- 2 Lleva siempre algo de comer o un carro/portabebé.
- 3 Evita aglomeraciones si el pequeño está cansado.
- 4 Dedica tiempo de calidad a tu peque: Las rabietas aumentan si sienten falta de atención. Apaga pantallas y dedica momentos solo para jugar o conversar.
- 5 Descarga adrenalina: El juego físico o "juego bruto" (cosquillas, saltos, risas) ayuda a liberar tensión y fortalecer el vínculo.
- 6 Comunica y valida emociones, con expresiones como "Veo que estás enfadado/a, entiendo que te moleste." o "Puedes sentirte así. Estoy aquí contigo." o "Puedes enfadarte, pero no está bien hacer daño."

El objetivo es que el niño o la niña aprenda a reconocer, expresar y gestionar sus emociones con tu apoyo y comprensión.



PEQUE CONSEJO

Crece jugando:

El maravilloso mundo del desarrollo infantil



REDACCIÓN. Durante los primeros años, los niños y niñas viven una etapa llena de descubrimientos. Cada gesto, sonido o movimiento contribuye a su desarrollo físico, cognitivo, emocional y social. La estimulación temprana es una forma de acompañar este crecimiento desde el amor y el juego, ofreciendo experiencias que despiertan la curiosidad y fortalecen el cuerpo y la mente. A través de programas como Babytraining, Babymusic, Babygym o Logopedia, exploran el mundo que les rodea, experimentan con sonidos, colores y movimientos, aprenden nuevas palabras y desarrollan su autonomía.

De 0 a 1 año: Los bebés descubren el mundo a través de los sentidos: miran, escuchan, tocan y se mueven con curiosidad. Actividades sensoriales y de movimiento libre fortalecen su cuerpo y estimulan su desarrollo.

De 1 a 2 años: Comienzan a comunicarse, explorar e imitar. A través de juegos, música y movimiento, aprenden palabras, ritmos y conceptos básicos mientras desarrollan coordinación y sociabilidad.

De 2 a 3 años: Ganan autonomía, amplían su lenguaje y afinan la motricidad. Juegos de logopedia, música y psicomotricidad favorecen la expresión, la atención y el reconocimiento de emociones.

La familia juega un papel esencial: cantar, leer o compartir momentos de juego son gestos sencillos que dejan una gran huella. Porque en esta etapa, cada sonrisa, cada canción y cada movimiento cuentan para construir un futuro lleno de aprendizajes felices.



ENTREVISTA. M^a del Mar Felices.
ESCUELA INFANTIL MUNICIPAL BAYYANA

“Soy testigo de cómo los y las peques descubren el mundo”



REDACCIÓN. Mi vinculación con la Asociación El Saliente comenzó en las Escuelas de Verano, participando tres años consecutivos: 2023, 2024 y 2025. Durante estas experiencias estivales, y como parte de mi formación académica en el Máster de Educación Especial, realicé mis prácticas en el C.E.I. DUMBO.

Allí tuve la oportunidad de conocer el proyecto educativo y aprender de un centro comprometido. El equipo me acogió como una maestra más, permitiéndome desarrollar mis capacidades y confirmando algo fundamental: el trabajo en equipo no solo facilita la labor diaria, sino que la enriquece. Desde septiembre, ejerzo como tutora en el C.E.I. Bayyana, donde aplico todo lo estudiado y los conocimientos adquiridos durante estos años de formación.

Formar parte de esta comunidad educativa es, para mí, la materialización de un sueño: poder enseñar y dedicarme a aquello que siempre he deseado. Por ello, ser testigo de cómo los más pequeños/as descubren el mundo que les rodea y evolucionan cada día es, sin duda, un auténtico privilegio que me recuerda por qué elegí este camino.

“Gracias por confiar en mi y permitirme aprender mientras enseño a los niños y niñas.”



LA OPINIÓN DE LAS FAMILIAS – CENTRO DE EDUCACIÓN INFANTIL VIRGEN DEL SALIENTE

“Nos gusta mucho el trato tan cariñoso y profesional del equipo”



REDACCIÓN. Hablamos con la familia de David, un niño matriculado en el Centro de Educación Infantil Virgen del Saliente de Albos. ¿Qué fue lo que más os llamó la atención del proyecto educativo de la Escuela Infantil? Nos llamó mucho la atención el enfoque cercano y afectivo del proyecto educativo, así como la importancia que se le da al desarrollo emocional y a aprender a través del juego. También valoramos mucho la idea de que cada niño tenga su propio ritmo y sea acompañado con cariño y respeto.

¿Qué es lo que más valoráis del día a día en la escuela? Nos gusta mucho el trato tan cariñoso y profesional del equipo, la comunicación constante con las familias y la variedad de actividades que realizan. Nos encanta ver que nuestro hijo disfruta aprendiendo y está tranquilo en un ambiente acogedor. Las señas son encantadoras y se preocupan realmente de su bienestar.

¿Podríais contarnos alguna experiencia o momento especial?

Hubo un día que, al ir a recogerlo, él siguió jugando, tuve que llamarlo varias veces. Eso es una gran señal de que está en un entorno seguro y confortable para él. En esos momentos te das cuenta de que está en el lugar adecuado.

También nos emociona mucho ver la implicación del equipo en las celebraciones y en los pequeños progresos de cada niño.

“Nos emociona ver la implicación del equipo en las celebraciones y en los pequeños progresos de cada niño o niña.”



E.I. La Tortuga Feliz.
Estimulación.



C.E.I. Almeragua.
Conocemos las mascotas.



C.E.I. Virgen del Saliente.
Halloween.



C.E.I. Aventura Mágica.
Estimulación.



E.I. Bayyana. Conocemos
la mascota.



E.I. Turre. Día de la
Alimentación Saludable.



E.I. Los Gallardos.
Conocemos a Book.



C.E.I. Dumbo. Conocemos
a las mascotas.



E.I. Albox.
Periodo de adaptación.



E.I. UAL.
Periodo de adaptación.



E.I. El Mirador.
Día de los Abuelos/as.



C.E.I. El Parque.
Día de los abuelos/as.

Centros de Primer Ciclo de Educación Infantil Bilingüe El Saliente

Llámanos para informarte sobre nuestro Proyecto Educativo propio y todos los servicios.

CENTROS ADHERIDOS A:



CENTROS GESTIONADOS POR:



 **EI MUNICIPAL EL MIRADOR**
Tlf: 950.31.11.32

 **CEI EL PARQUE**
Tlf: 950.14.98.74

 **EI LA TORTUGA FELIZ**
Tlf: 950 63 43 18

 **EI SAN FRANCISCO**
Tlf: 950 65 55 54

 **CEI ALMERAGUA**
Tlf: 950.55.04.74

 **EI MUNICIPAL ALBOX**
Tlf: 950.12.00.89

 **CEI VIRGEN DEL SALIENTE**
Tlf: 950 43 10 32

 **CEI AVENTURA MÁGICA**
Tlf: 950 57 61 31

 **EI MUNICIPAL BAYYANA**
Tlf: 950.63.02.36

 **CEI DUMBO**
Tlf: 950.30.16.03

 **EI LOS GALLARDOS**
Tlf: 950 03 78 32

Nuestros
SEÑALES DE
IDENTIDAD

 **EI UNIVERSIDAD DE ALMERÍA**
Tlf: 950.21.42.18

 **EI MUNICIPAL TURRE**
Tlf: 950.61.89.24

 **EI VIATOR**
Tlf: 950 30 45 28

Estimulación
Innovación
Educación en valores

Director: Matías García Fernández. Consejo de Redacción: Cristina Rodríguez Pascual, Lourdes Alonso Alarcón, María Teresa Valverde Herreras, Gabriela Chacón García, Sara Cañizares Hidalgo, Rosa Pastor Pérez, Asun Rizos Trinidad, Ana Belén Bonilla Garrido, Dulce Gil Mañas, María José Martínez Simón, María Isabel Silvente Bretones, Miriam Martínez Nieto, Tania Calatrava Torres, Vanesa Díaz García, Antonio Uclés López, Rocío Berenguel Martínez, María Jesús Bonilla Garrido, Victoria Fernández Palenzuela, Gemma Clares López. Maquetación: Ernesto de Gabriel. DEPÓSITO LEGAL: AL 791-2010.

Asociación de Personas con Discapacidad El Saliente.

Albox: C/ Ramón y Cajal, n° 32 Bajo 04800 ALBOX
Huércal de Almería: C/ San Rafael, n° 25
Polígono Industrial San Rafael 04230 HUÉRCAL DE ALMERÍA
CIF: G-04180014
Teléfono y Fax:
En Albox: Tel: 950 12 02 83
En Huércal de Almería: Tel: 950 62 06 06 Fax: 950 62 06 08
Correo-e: elsaliente@elsaliente.com
ENTIDAD DECLARADA DE UTILIDAD PÚBLICA.

Buzón de sugerencias

Las familias que quieran realizar alguna aportación, queja o sugerencia pueden hacerlo en los buzones habilitados al efecto en cada una de las Escuelas Infantiles y Centros de Educación Infantil que gestiona la Asociación El Saliente. Todas las sugerencias recibirán respuesta para dar solución a las cuestiones que se traten en las mismas.

En El Saliente, estamos comprometidos con los



www.elsaliente.com